les francas du Calvados
L'éducation en mouvement !

Centre de loisirs de Morteaux -Couliboeuf

3-12 ans

Du 17 au 28 avril 2023

Contact :
Bastien LAIGNEAU GARNIER,
Directeur du centre de loisirs
morteaux@francasnormandie.fr
07.87.08.77.24

Morteaux Francas

http://francas-calvados.fr

Mairie
Tél : 02.31.90.70.92
Mardi et Jeudi
de 17h00 à 19h30

Francas 14
Tél : 02.31.47.61.61
Lundi au Vendredi
de 9h30 à 12h30 et
de 13h30 à 17h00

les francas du Calvados L'éducation en mouvement ! · Allocations Familiales Caf du Calvados · Réussi Accueil · Réseau ACM Calvados · msa santé famille retraite services

L'Organisateur

Le centre de loisirs est géré par l'association départementale *Les Francas du Calvados,* association d'éducation populaire laïque, complémentaire de l'école. Elle agit pour que tous les mineurs aient accès à des loisirs éducatifs de qualité.

Pour les prochaines vacances, l'équipe d'animation de Morteaux-Couliboeuf propose aux enfants de voyager dans le temps, direction le temps des guerres pour **découvrir l'une des plus grandes périodes de l'histoire** en **éveillant leur curiosité** et en **cultivant la paix** tous ensemble !

Pouvez-vous considérer que celui que vous estimez être votre ennemi, pourrait devenir votre ami.

LA GUERRE DES LULUS

INTRIGUE DES VACANCES

Savez-vous pourquoi il était important pour le docteur Connor de construire cette machine à remonter le temps ?

En fait, depuis sa plus tendre enfance son papa lui racontait les histoires de Lucien l'un de ses ancêtres qui vivait pendant la Guerre. Enfant, son grand-père faisait partie des Lulus. Ils étaient quatre, pensionnaires d'un orphelinat et lors d'une alerte à la bombe ils furent oubliés et se retrouvèrent isolés. Désormais, ils ne pouvaient compter que sur eux même.

Tous les soir, ils avaient alors le droit à de fabuleuses anecdotes de quatre garçons qui malgré tout, vivaient des aventures plus intéressantes les unes que les autres. Pris de passion pour ces histoires, le docteur Connor avait alors toujours dit qu'il rêvait de rencontrer son aïeul.

Direction le temps des guerres ! En espérant retrouver le docteur.

Les temps fort des vacances

Lundi 17 & 24 : intervention UFOLEP (en attente de confirmation)
Semaine 1 & 2 : Podcast radio autour de l'histoire de Lucien
Mercredi 19 & 26 : Atelier intergénérationnel avec l'EPADH
Vendredi 28 : Grand jeu "Les Lulus"

Le planning d'activités sera co-construit avec les enfants et affiché à l'accueil !

Les horaires d'accueil

Inscription à la journée ou à la demi-journée, avec ou sans repas.

Vous pouvez déposer vos enfants au centre le matin du lundi au vendredi :

De 7h30 à 9h00

et venir le chercher le midi :

De 11h45 à 12h

Pour l'après-midi, vous pouvez déposer vos enfants :

De 13h30 à 14h

et venir le chercher :

De 16h30 à 18h15

Le lieu d'accueil

Les locaux du centre de loisirs se situent au sein de l'école primaire

Le Bourg- 14620 Morteaux-Couliboeuf

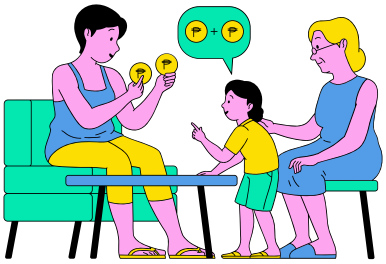

Inscription

Les permanences d'inscriptions :

- Tous les mercredis de 7h30 à 18h15 au centre de loisirs
- Par mail : morteaux@francasnormandie.fr
- Par téléphone : 07.87.08.77.24

Les documents à fournir :

- Le dossier d'inscription et sanitaire
- L'adhésion annuelle aux Francas du Calvados d'un montant de 15€
- La fiche d'inscription
- Un acompte de 50% du coût total

Toute annulation devra être effectuée dans un délai d'une semaine. Passé ce délai l'ensemble de la période ayant fait l'objet d'une inscription reste due, sauf dans le cas d'une impossibilité majeure

(un certificat médical ou une pièce justificative de la cause d'absence seront demandés)

Tarifs d'inscription

	Q1	Q2	Q3	Q4
Journée avec repas	15€	17€	18€	19€
Journée sans repas	13€	14€	15€	16€
1/2 Journée avec repas	10€	12€	13€	14€
1/2 Journée sans repas	8€	9€	10€	11€

Répartition quotient familial
(régime général et agricole)

Q1 : ≤ 620€
Q2: 621€ ≤ Q2 ≤ 900€
Q3: 901€ ≤ Q3 ≤ 1399€
Q4 : ≥1400€

- Aide communale selon la convention établie avec votre commune de résidence. Pour les habitants de Morteaux-Couliboeuf, prise en charge communale de 5€ par journée complète et 2,5€ par demi-journée.
- Ces tarifs prennent en compte la déduction des aides CAF et MSA
- Tarifs spécifique MSA QF <900€, nous contacter !

Informations importantes

N'hésite pas, prends tes chaussons pour être confortable au centre de loisirs !

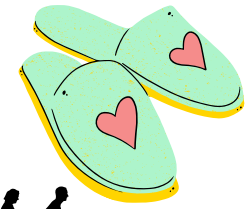

Une boite aux lettres “Francas” est installée en face de la mairie, n’hésitez pas à y déposer votre dossier d’inscription complété. Un SMS ou mail vous sera envoyé dès la réception de celui-ci.

Retrouvez toutes nos actualités sur notre page Facebook ou sur le site internet des Francas du Calvados.
N'hésitez pas à scanner les QRCODE :

Facebook

Site